

CAPACITES TECHNIQUES ET FINANCIERES

La SCI CLEMENT 2 a été créée dans le cadre du projet de la nouvelle plateforme, objet du présent dossier. Derrière cette SCI se trouve la société OC Logistique.

Implantée à proximité de Reims, cette PME familiale dirigée par Olivier Clément, qui compte actuellement 275 salariés, a été créée en 2015, OC Logistique a réussi durant cinq années à mettre en avant toutes ses compétences en termes de savoir-faire et de réactivité, elle a ainsi réussi à gagner des parts de marché dans son cœur de métier.

OC Logistique propose une offre de transport et de logistique pragmatique et opérationnelle dans différents domaines :

- Transport de mobilier
- Transport de Marchandises encombrantes
- Transport de Marchandises Fragiles
- Livraison à domicile
- Livraison sur mesure
- Transport de marchandises
- Transport express
- Stockage et la manutention
- Installation et le montage de Mobilier
- Co-Packing
- Co-Manufacturing

Fort de plusieurs années d'expérience à travers la qualité de prestations des déménagements Rion et d'une équipe de professionnels reconnus, OC Logistique se veut proche de ses clients en qualité de véritable partenaire efficace, en recherche constante de meilleures solutions.

OC Logistique possède une parfaite connaissance de son secteur d'activité, ce qui lui permet d'apporter des réponses claires et appropriées à la demande de ses clients et répondre ainsi aux exigences fondamentales :

- Qualité de service
- Réactivité
- Sécurité
- Disponibilité
- L'innovation

Toute l'expérience et la connaissance de ce secteur sont mis à la disposition de ses clients à travers une équipe de collaborateurs passionnés dont le mot d'ordre est, et restera, la satisfaction des clients au quotidien.

OC logistique a construit son développement à travers des acteurs majeurs du E Commerce et les livraisons du dernier kilomètres avec des clients représentatifs comme Amazon, C discount.

Après avoir implanté plusieurs sites logistiques à Reims, Strasbourg et Colmar, OC Logistique vient d'ouvrir un nouveau site basé à Noyelles Godault (62), ce qui vient renforcer son positionnement sur ce marché du dernier kilomètre sur le quart nord-est de la France, et confirme ainsi la volonté de proposer à ses nouveaux clients des solutions innovantes et une vraie capacité d'investissement et de croissance. Cette plateforme complète les activités E-commerce réalisés sur Lille, Lens et Valenciennes.

Le projet sur le parc d'activités de Witry/Caurel a pour but d'augmenter les capacités de stockage de la société et répondre aux besoins de ses clients et particulièrement sur le marché du dernier kilomètre.

Des formations sont dispensées aux opérateurs et couvrent notamment les domaines de la sécurité :

- Formation poste de travail
- Formation SST
- Formation cariste
- Formation manipulation extincteurs
- Formation éco-conduite

L'organigramme ci-dessous permet de visualiser l'organisation de l'entreprise.

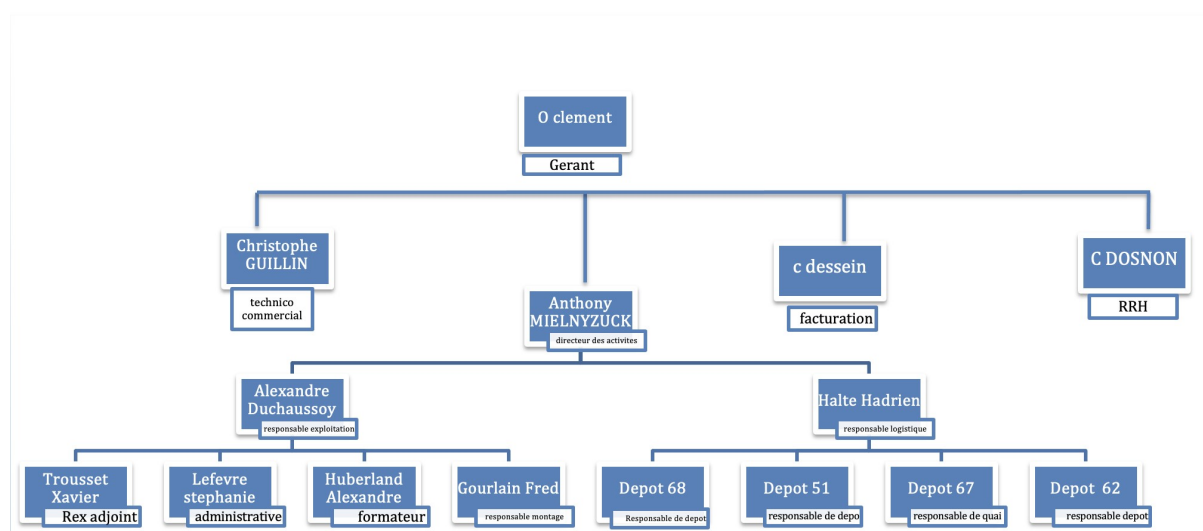

Avec l'intégration de nouveaux contrats, OC Logistique a réussi à développer ses activités de transport, de logistique, de location de véhicule avec conducteur, d'installation et de montage de mobilier, de "Click & Collect" et de transport, de manière significative, avec une croissance de 90% en 5 ans, cette société rémoise annonce un Chiffre d'affaires de 8,5 Millions d'euros sur cette année 2020 et confirme la stratégie du gérant sur sa volonté de continuer à vouloir maintenir un niveau de croissance élevé sur ces prochaines années.

Les capacités financières de OC Logistique sont les suivantes :

Année	2017	2018	2019
Chiffre d'affaire (€)	2 130 800	3 689 300	5 398 800
Résultat d'exploitation (€)	394 600	301 100	188 200
Résultat net (€)	290 400	195 400	100 600
Capacité d'autofinancement (€)	304190	299190	220718